

Abondantes repousses à valoriser.

Des repousses abondantes, voire exceptionnelles restent favorables au pâturage avec toujours de la croissance permettant de valoriser les richesses de l'herbe d'automne. Après une semaine fraîche et pluvieuse, des conditions météo plus anticycloniques et de saison sont attendues. En présence importante de légumineuses, le risque de météorisation peut être limité par la distribution de fourrage sec avant la sortie des animaux.

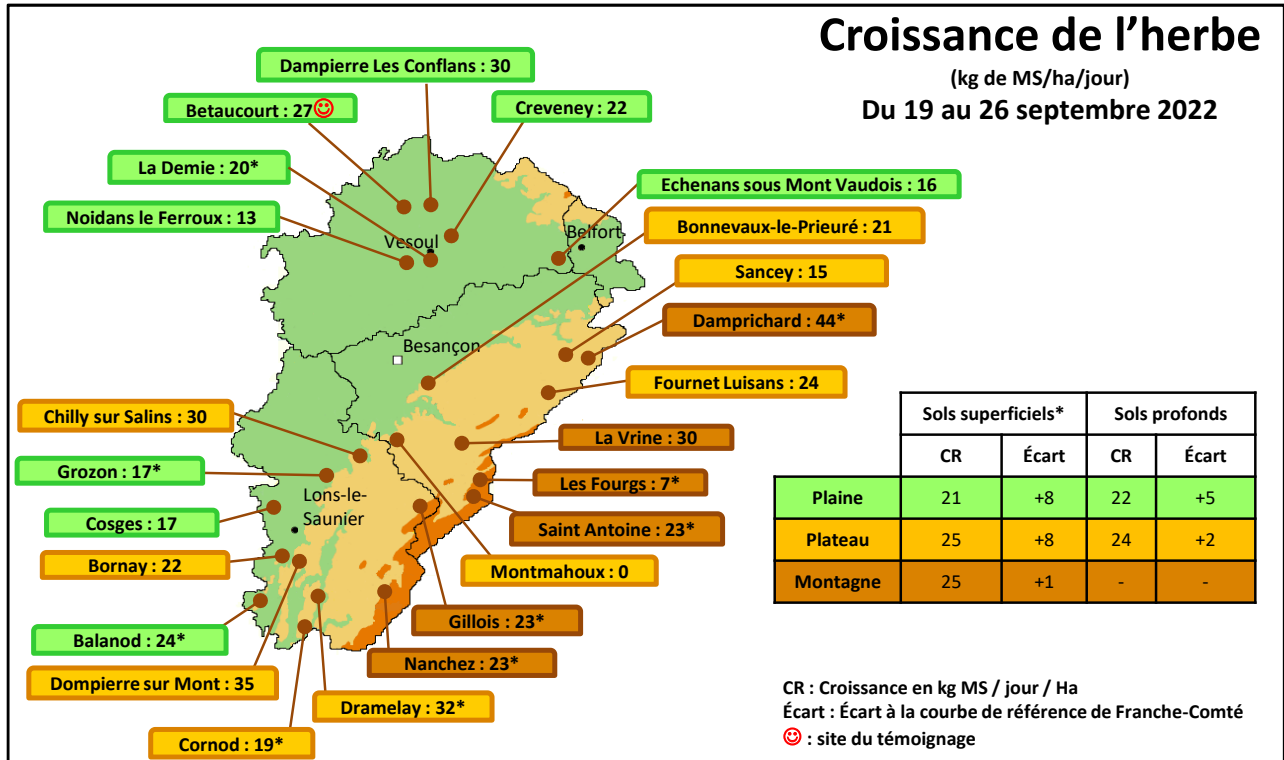

Repères conduite du troupeau : 19 au 26 septembre 2022

	39 Foin	39 Ensilage	25-90 Foin	25-90 Ensilage	70 Foin / Enrubannage	70 Ensilage
Lait par vache (Kg/VL)	22,0	23,7	24,1	26,9	23,1	25,1
TB (g/Kg)	38,4	40,0	38,4	40,9	38,6	39,9
TP (g/Kg)	34,4	33,5	34,7	34,3	34,6	34,2
Coût total ration (€/1000 Kg de lait)	149,9	155,1	116		78,9	174,1
Coûts concentrés + mrx (€/1000 Kg de lait)	91,4	82,4	84,8		44,2	105,2
g concentrés / Kg de lait	232	197	194		130	233

Point de vue des éleveurs du GAEC de la Montée – Betaucourt (70)

Nous avons rentré les vaches au bâtiment l'après-midi depuis fin juillet où l'affouragement en maïs en vert a débuté. Les orages de fin août ont permis un bon redémarrage de la pousse d'herbe > 25 kg de MS/ha/j depuis plus de 3 semaines. L'ingestion d'herbe fraîche augmente ce qui nous a permis de réduire l'apport de fourrage à l'auge de 4 kg de MS. Actuellement, les vaches ont 4 kg de MS de maïs vert, 5,7 kg de foin complété avec 1,5 kg de tourteau 50/50 et 0,8 kg de céréale à l'auge puis 3,5 kg en moyenne d'une VL fermière individualisée (70 % céréale 30 % TX). Au contrôle de performance du 15/09 dernier, le troupeau était à 23 kg de lait avec un mois moyen de 5,6 soit 7 500 kg de potentiel avec 250 g/l de concentré. Nous préparons doucement la transition entre l'affouragement en vert et les betteraves fourragères pour mettre en place la ration hivernale. Nous espérons que les gelées matinales patientent encore pour pouvoir profiter d'une belle saison automnale à l'herbe !

Propos recueillis par Emeline ODRION, conseillère d'élevage à GEN'IAtest



Retrouvez le dernier épisode de Radio Prairies sur la [chaîne YouTube du Groupe Herbe Franche-Comté](#)

Groupe Herbe Franche-Comté

Réalisé avec le soutien financier de :



Courbe de croissance de l'herbe en plaine

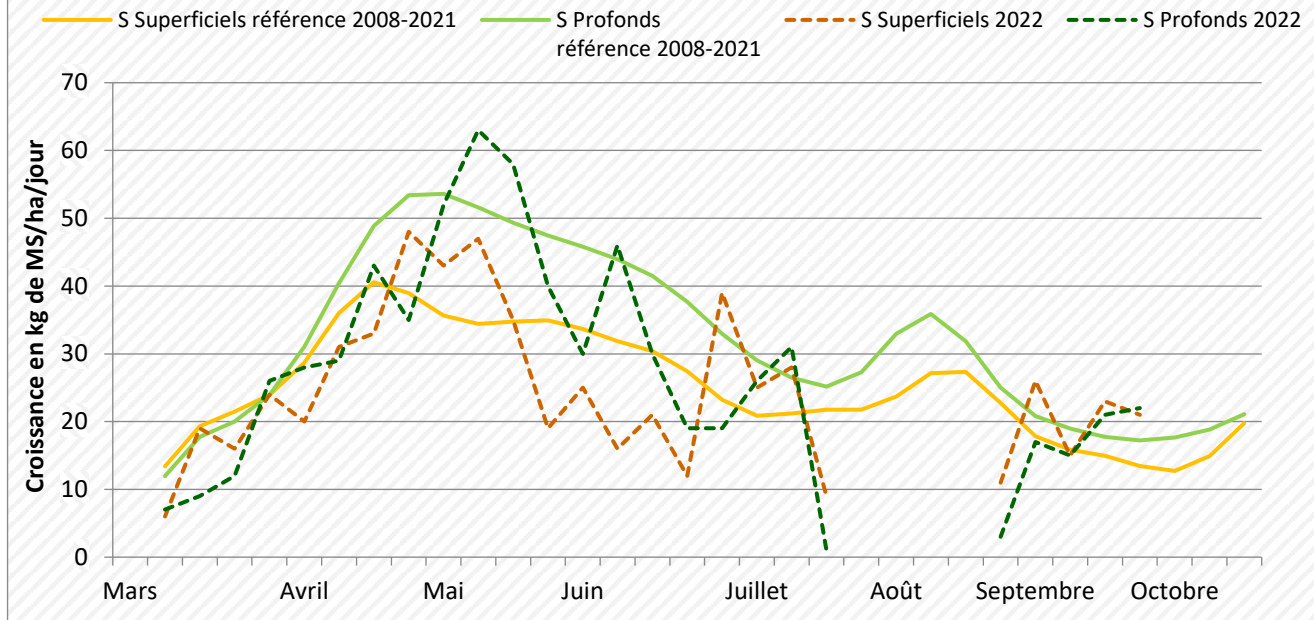

Courbe de croissance de l'herbe sur les plateaux

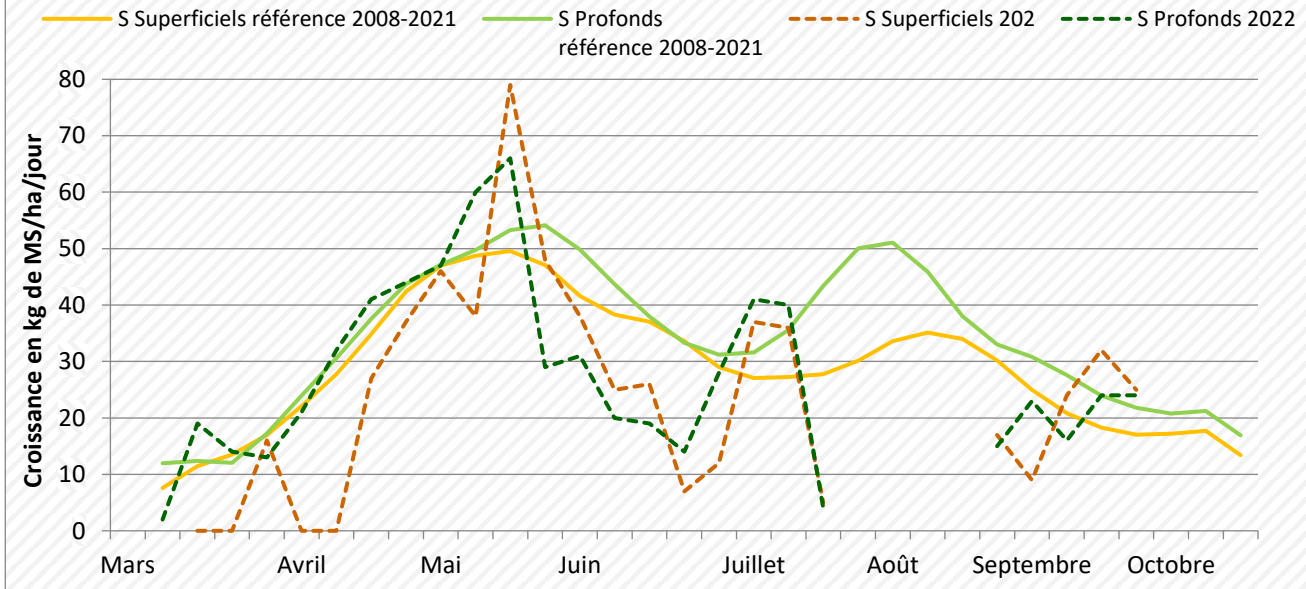

Courbe de croissance de l'herbe en montagne

